

RILIEVO PLANOALTIMETRICO  
planimetria dell'area, scala 1:200

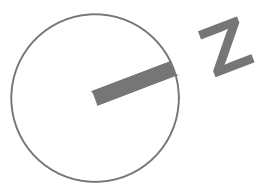

individuazione dell'area oggetto di intervento in ortofoto

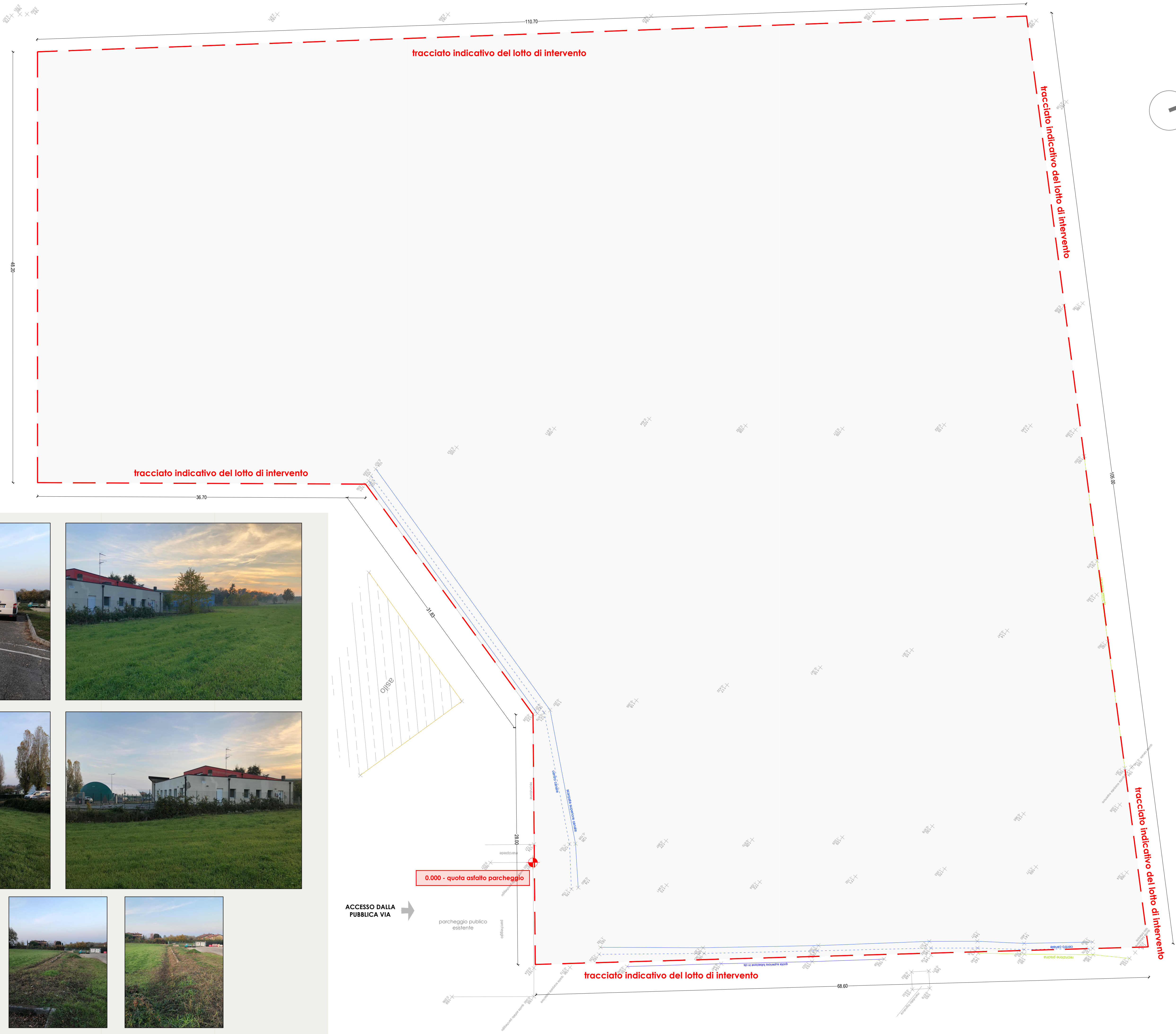
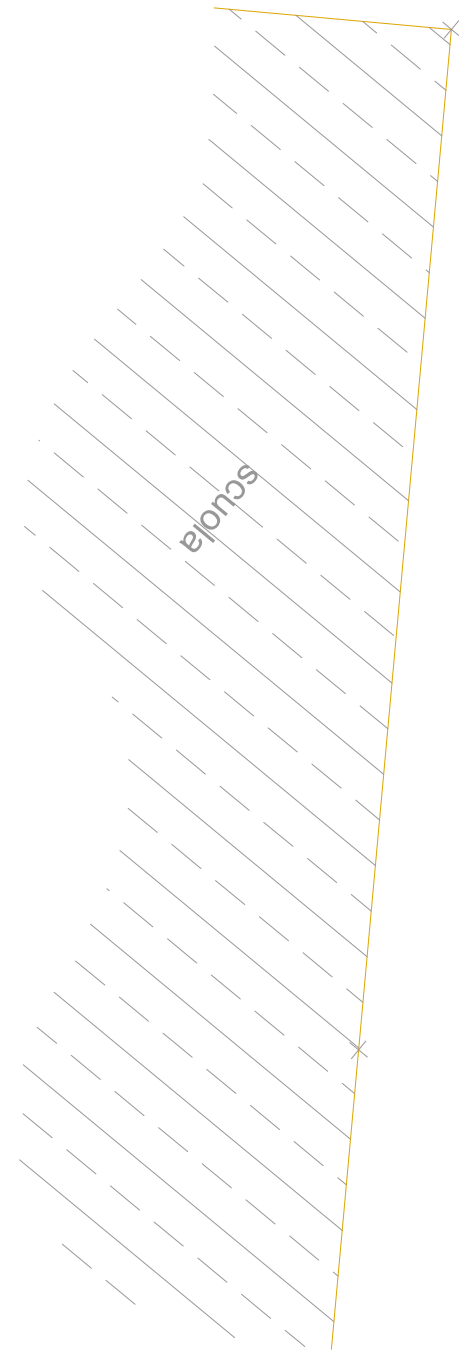
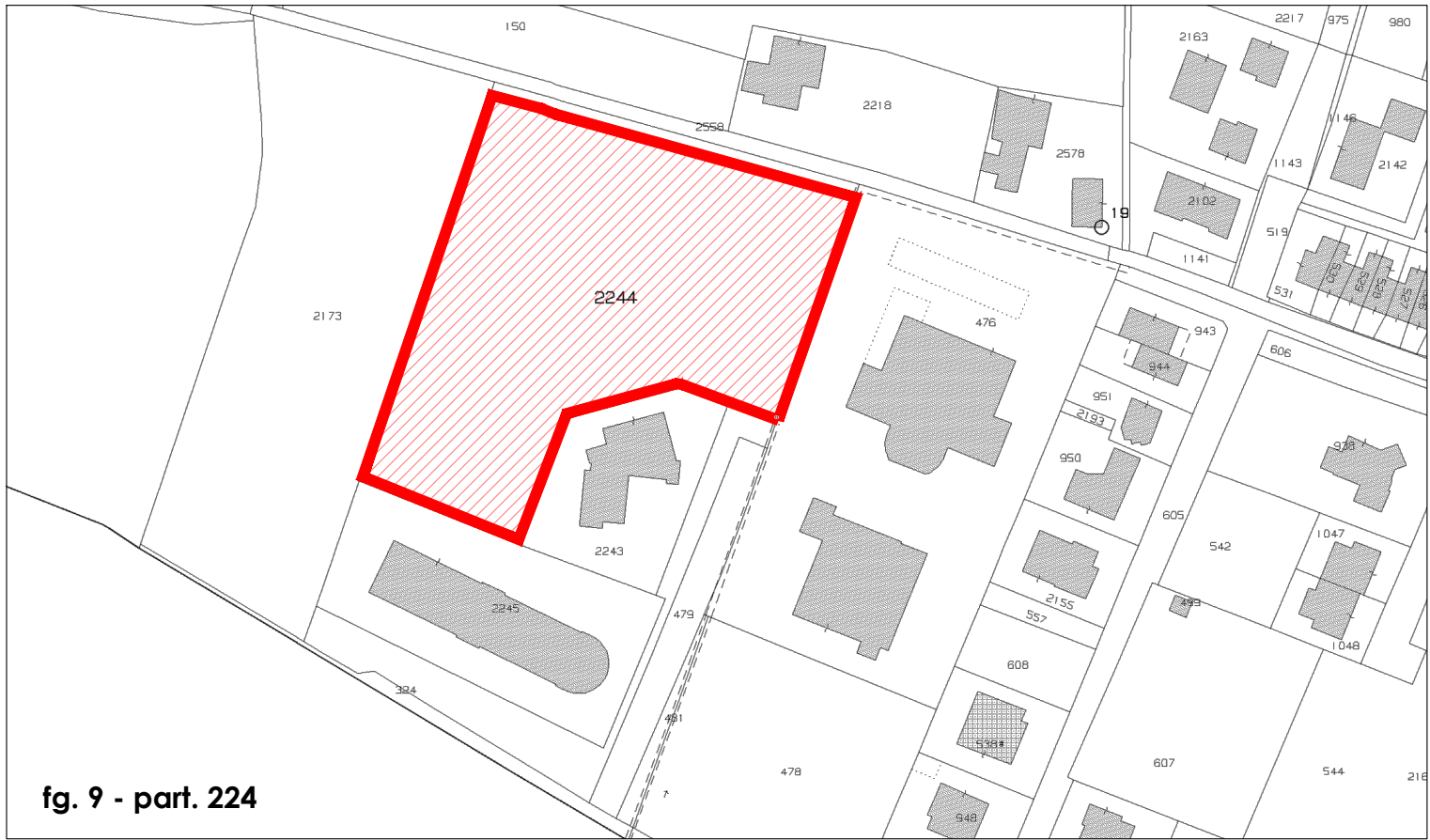

fig. 9 - part. 224

individuazione schematica dell'area oggetto di intervento in estratto di mappa catastale

IMMAGINI DEL LOTTO



PROGETTO ESECUTIVO

INTERVENTO DI REALIZZAZIONE NUOVO CENTRO DIURNO PER ANZIANI  
"IL SOLE D'INVERNO"

Comune di Vigolzone (PC) - CUP: J75E25000160004

Committente:

COMUNE DI VIGOLZONE

piazza Serena, 18 - 29020 Vigolzone (PC)  
c.f. 00308480336

Progetto:

Ufficio Tecnico Comune di Vigolzone

STUDIO TECNICO  
Ing. Silvio Carini  
Stradone Farnese, 23/25 - 29121 Piacenza  
Tel./Fax: 0523-711319 - mobile 333-286211  
e-mail: ing.silvio.carini@gmail.com p.e.c. silvio.carini@ingpec.eu

Oggetto elaborato:

stato di fatto  
INQUADRAMENTO GENERALE - RILIEVO  
PLANOALTIMETRICO DEL LOTTO

visto ed approvato:

il Tecnico:

il Tecnico:

Fase:

ESE

Elaborato:

AR 4.1

REV.	DATA	DESCRIZIONE
00	novembre 2025	EMESSO PER APPROVAZIONE DEL PROGETTO ESECUTIVO
01		
02		
02		

redatto:

controllato: Ing. Carini

note: